26.514.5026

Leuchtstofflampen-Fassungen für Trockenraum
Starterfassungen

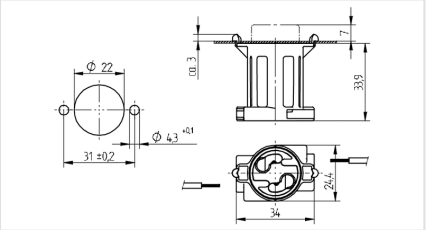

Color:	weiß
FC:	50
Artikel-Nr.:	26.514.5026.50

0,5 - 1,0 mm²

T 100

0,5 - 1,1

Beschreibung

• Mit integrierter Starterdistanzierung

Symbol Ausprägung:	0,5 -1,0 mm²
Artikel Bezeichnung:	Starterfassung
Farbe:	weiß
Befestigungsart 1:	Steckzapfen oben
Material:	Gehäuse: PC
cULus file no.:	E-100447
Gewicht:	5
Approbation:	zusätzlich cULus (660W / 250V)
Leuchtenwanddicke:	0,5 - 1,1
Verp.:	500